

Concertation des habitants de Saint-Julia :

Création d'un espace convivial

Dans quelques semaines, l'équipe municipale ouvre dans les locaux de l'actuelle bibliothèque et la cour intérieure, un lieu que nous voulons récréatif.

Dans un premier temps, vous pourrez y boire un café, bavarder, jouer aux cartes, emprunter ou lire un livre...

Ce questionnaire vous est proposé afin de faire évoluer ce projet et de l'enrichir.

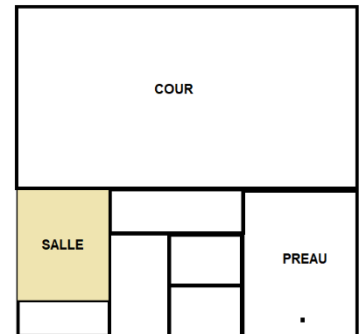

1. Tranches d'âge dans votre foyer :

- 0-11 ans 26-60 ans
 12 -18 ans + de 60 ans
 19-25 ans

2. Situations dans votre foyer :

- Actif Etudiant
 Sans emploi Retraité

3. Que souhaiteriez trouver dans ce lieu ?

4. Par quel type d'animation seriez-vous intéressé ?

- Théâtre Trocs (plantes, vêtements, jouets...)
 Cinéma Journée/Soirée jeux (jeux de cartes, jeux de plateaux)
 Projections documentaires /Conférences
 Stages Retransmission évènements sportifs
 Spectacles pour enfants
 Autre – Préciser :

5. Parmi les services suivants, lesquels aimeriez-vous trouver dans ce lieu ?

- Aide à l'utilisation de l'outil informatique
 Aide aux démarches administratives (rédaction courriers, inscriptions en ligne, conseil)
 Aide à la rédaction de CV, lettres de motivation
 Epicerie de proximité
 Dépôt de pain (en l'absence du boulanger)
 Point Relais Colis

6. Parmi ces loisirs, lesquels aimeriez-vous trouver dans ce lieu ?

- | | |
|---|-------------------------------------|
| <input type="checkbox"/> Livres | <input type="checkbox"/> Magazines |
| <input type="checkbox"/> Tennis de table – Panier de basket mural | <input type="checkbox"/> Babyfoot |
| <input type="checkbox"/> Flipper | <input type="checkbox"/> Fléchettes |
| <input type="checkbox"/> Jeux de société – Cartes | |
| <input type="checkbox"/> Autre – Préciser : | |

7. Pensez-vous que la création d'un tel lieu soit utile et important pour Saint Julia ?

- Oui
 Non

8. Si vous fréquentiez ce lieu, quels seraient les jours et créneaux horaires que vous choisiriez ?

- | | |
|--|---|
| <input type="checkbox"/> En semaine, plutôt le matin | <input type="checkbox"/> Le samedi, plutôt en début de soirée |
| <input type="checkbox"/> En semaine, plutôt l'après-midi | <input type="checkbox"/> Le dimanche, plutôt le matin |
| <input type="checkbox"/> En semaine, plutôt en début de soirée | <input type="checkbox"/> Le dimanche, plutôt l'après-midi |
| <input type="checkbox"/> Le samedi, plutôt le matin | <input type="checkbox"/> Le dimanche, plutôt en début de soirée |
| <input type="checkbox"/> Le samedi, plutôt l'après-midi | |

9. Pensez-vous qu'un point info tourisme soit pertinent dans ce lieu ?

- Oui Non

10. Souhaitez-vous la mise en place d'actions/animations à destination d'un public précis ?

Si oui, précisez :

- Enfant :
 Jeune :
 Adulte :
 Sénior :
 Famille :

11. Il est envisagé de déménager la Poste dans cette salle, avec accès unique par la cour.

Souhaiteriez-vous :

- Conserver la Poste à son emplacement actuel
 Intégrer la Poste dans cet espace ouvert
 Ne se prononce pas

Nous vous remercions par avance de votre participation à ce sondage

et vous attendons nombreux à « La Récréation » !